



Compagnie des Archers de l'ordre du  
Chuffin

-

Field Theux 2013

*Wij nodigen u hartelijk uit op onze 40<sup>ste</sup> internationale field, die plaats zal vinden op 25 mei en 26 mei 2013 (bekende en onbekende doelen).*

*Opening :   vrijdag van 18.30 uur tot 20 uur.  
                  zaterdag van 7.30 uur tot 9 uur.  
                  zondag van 7 uur tot 8 uur.*

*Vertrek van de pelotons: zaterdag om 9 uur 45.  
                                  zondag om 8 uur 45.*

*Begin van de inschrijvingen: 1 januari 2013.*

**De inschrijvingen moeten alleenmaar per e-mail gestuurd worden :**

**[fieldtheux@hotmail.fr](mailto:fieldtheux@hotmail.fr)**

Vergeet niet uw naam, voornaam, leeftijd, lidnummer, categorie, nationaliteit en club te vermelden.  
(indien u ploegen vormt, gelieve deze te vermelden)

*Bedrag voor de inschrijving:*

- 18€ voor 2 dagen, **48 doelen**, jongeren 12€,

- 12€ voor 1 dag, **24 doelen**, jongeren 8€

**Campers + 1,50 € voor de vuilniszak**

Te storten op rekeningsnummer 068-2446464-54 van Cie des Archers du Chuffin de Theux, met vermelding : "field Theux 2013, naam, voornaam, club, typeboog".

Buitenland: IBAN rekening BE 42 0682 446464- 54 naam, voornaam, club, land.

BIC rekening GKCCBEBB

**De inschrijving wordt rechtsgeldig zodra het bedrag op onze rekening is. Na ontvangst van uw betaling, wordt bevestiging verstuurd.**

---

Compagnie des Archers de l'Ordre du Chuffin asbl

Rue de la Station 5/2 a 4910 Theux N° d'entreprise :0811.650.171

Siège administratif : Philippe Goffard rue Hautrou, 10 - 4800 LAMBERMONT (Belgique) - Tél./Fax : 087/33.85.48

E-mail : [philippe.goffard@compagnet.be](mailto:philippe.goffard@compagnet.be)

**Daar het aantal deelnemers beperkt is , kunnen de inschrijvingen voor het uiterste datum (15 mei) afgesloten worden.**

Een wachtlijst wordt in dit geval opgesteld. **Als u niet kan komen, zal het bedrag na 15 mei 2013 niet terugbetaald worden behalve in geval van overmacht.** Meer inlichtingen (inschrijvingen) : neem contact op met Goffard Philippe +3287/33.85.48 [fieldtheux@hotmail.fr](mailto:fieldtheux@hotmail.fr)

Voor de kampeerders zal het terrein toegankelijk zijn vanaf 23 mei 2013 's morgens. We vragen u het voertuig (caravan, motorhome, tent, wagen) en het plaatnummer te vermelden, zoals met of zonder electriciteit (max. 2 amp.).

***vuilniszakken van de gemeente Theux verplicht***

**Adres: Institut St Roch Marché,12 B- 4910 Theux**

**GPS : E 5.82114° N 50.52783°**

Wegaanduidingen voorzien (hoofdwegen naar Theux).

Voor meer inlichtingen neem contact op met Philippe Goffard (clubsecretaris) +3287/338548\_

Bij voorbaat bedankt voor uw begrip.

Sportieve groeten,

Het comité Compagnie des Archers de l'Ordre du Chuffin ASBL

---

Compagnie des Archers de l'Ordre du Chuffin asbl

Rue de la Station 5/2 a 4910 Theux N° d'entreprise :0811.650.171

Siège administratif : Philippe Goffard rue Hautrou, 10 - 4800 LAMBERMONT (Belgique) - Tél./Fax : 087/33.85.48

E-mail : [philippe.goffard@compaquet.be](mailto:philippe.goffard@compaquet.be)

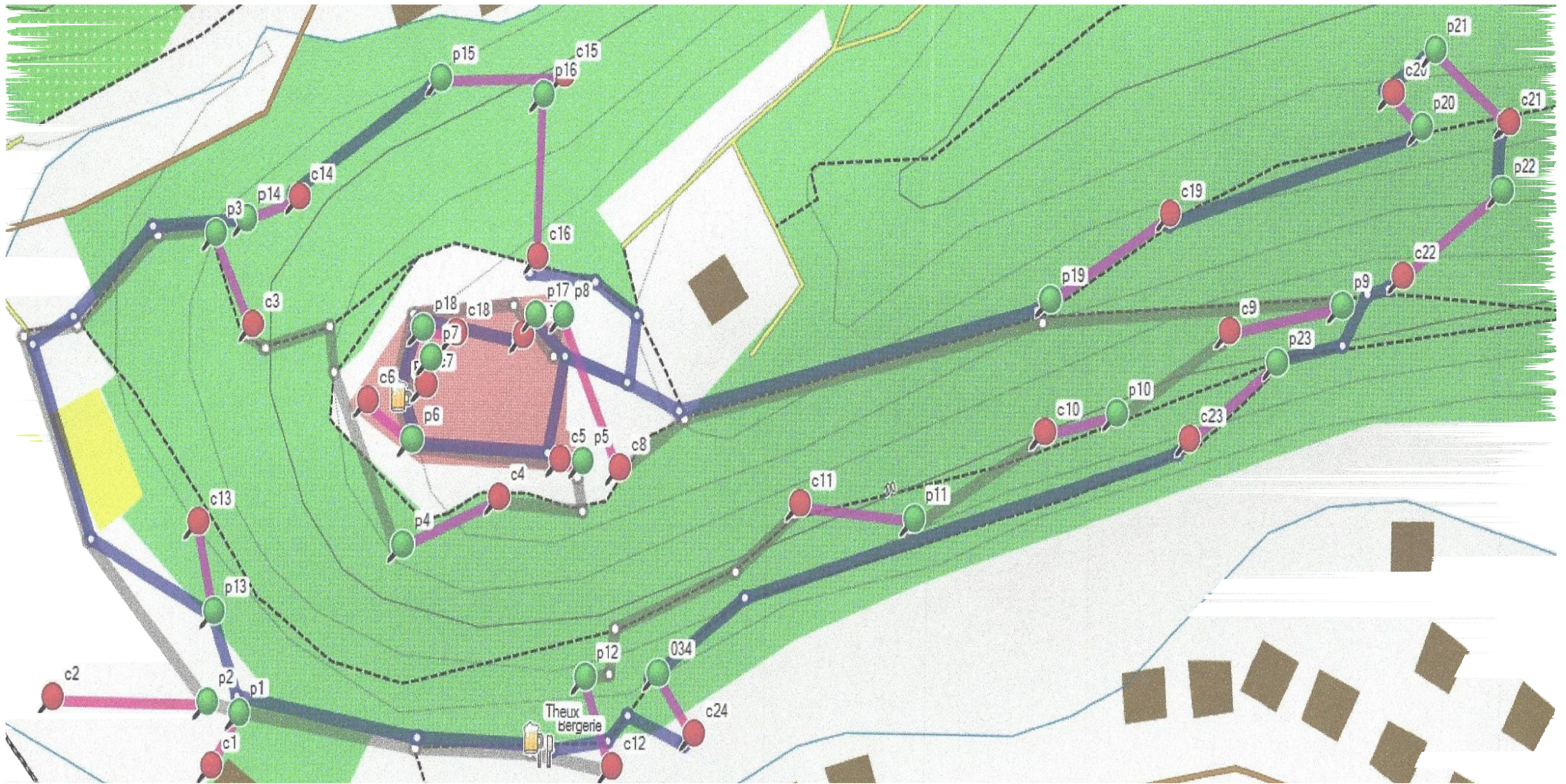

---

Compagnie des Archers de l'Ordre du Chuffin asbl  
Rue de la Station 5/2 a 4910 Theux N° d'entreprise :0811.650.171  
Siège administratif : Philippe Goffard rue Hautrou, 10 - 4800 LAMBERMONT (Belgique) - Tél./Fax : 087/33.85.48  
E-mail : [philippe.goffard@compaenet.be](mailto:philippe.goffard@compaenet.be)